

10120

16091510033739630-000001

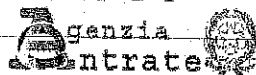

Periodo d'imposta 2015

Riservato alla Posta Italiana Spa N. Protocollo _____	
Data di presentazione _____	UNI

COGNOME

NOME

BAMBI

GIULIA

CODICE FISCALE

Informativa sul trattamento dei dati personali ai sensi dell'art. 13 del D.Lgs. n. 196 del 30 giugno 2003 in materia di protezione dei dati personali

Con questa informativa l'Agenzia delle Entrate spiega come utilizza i dati raccolti e quali sono i diritti riconosciuti all'interessato. Infatti, il d.lgs. n. 196/2003, "Codice in materia di protezione dei dati personali", prevede un sistema di garanzie a tutela dei trattamenti che vengono effettuati sui dati personali.

Finalità del trattamento

I dati forniti con questo modello verranno trattati dall'Agenzia delle Entrate esclusivamente per le finalità di liquidazione, accertamento e riscossione delle imposte.
 I dati acquisiti potranno essere comunicati a soggetti pubblici o privati solo nei casi previsti dalle disposizioni del Codice in materia di protezione dei dati personali (art. 19 del d.lgs. n. 196 del 2003). Potranno, inoltre, essere pubblicati con le modalità previste dal combinato disposto degli artt. 69 del D.P.R. n. 600 del 29 settembre 1973, così come modificato dalla legge n. 133 del 6 agosto 2008 e 66-bis del D.P.R. n. 633 del 26 ottobre 1972.
 I dati indicati nella presente dichiarazione possono essere trattati anche per l'applicazione dello strumento del c.d. reddittometro, compresi i dati relativi alla composizione del nucleo familiare. I dati trattati ai fini dell'applicazione del reddittometro non vengono comunicati a soggetti esterni e la loro titolarità spetta esclusivamente all'Agenzia delle Entrate. Sul sito dell'Agenzia delle Entrate è consultabile l'informativa completa sul trattamento dei dati personali in relazione al reddittometro.

Conferimento dei dati

I dati richiesti devono essere forniti obbligatoriamente per potersi avvalere degli effetti delle disposizioni in materia di dichiarazione dei redditi. L'indicazione di dati non ventieri può far incorrere in sanzioni amministrative o, in alcuni casi, penali.
 L'indicazione del numero di telefono o cellulare, del fax e dell'indirizzo di posta elettronica è facoltativa e consente di ricevere gratuitamente dall'Agenzia delle Entrate informazioni e aggiornamenti su scadenze, novità, adempimenti e servizi offerti.
 L'effettuazione della scelta per la destinazione dell'otto per mille dell'Irpef è facoltativa e viene richiesta ai sensi dell'art. 47 della legge 20 maggio 1985 n. 222 e delle successive leggi di ratifica delle intese stipulate con le confessioni religiose.
 L'effettuazione della scelta per la destinazione del cinque per mille dell'Irpef è facoltativa e viene richiesta ai sensi dell'art. 1, comma 154 della legge 23 dicembre 2014 n. 190.
 L'effettuazione della scelta per la destinazione del due per mille a favore dei partiti politici è facoltativa e viene richiesta ai sensi dell'art. 12 del decreto legge 28 dicembre 2013, n. 149, convertito, con modificazioni, dall'art. 1 comma 1, della legge 21 febbraio 2014, n. 13.
 L'effettuazione della scelta per la destinazione del due per mille a favore delle associazioni culturali è facoltativa e viene richiesta ai sensi dell'art. 1, comma 985 della legge 28 dicembre 2015, n. 208.
 Tali scelte, secondo il d.lgs. n. 196 del 2003, comportano il conferimento di dati di natura "sensibile".
 Anche l'inserimento delle spese sanitarie tra gli oneri deducibili o per i quali è riconosciuta la detrazione d'imposta, è facoltativo e richiede il conferimento di dati sensibili.

Modalità del trattamento

I dati acquisiti verranno trattati con modalità prevalentemente informatizzate e con logiche pienamente rispondenti alle finalità da perseguire, anche mediante verifiche con altri dati in possesso dell'Agenzia delle Entrate o di altri soggetti, nel rispetto delle misure di sicurezza previste dal Codice in materia di protezione dei dati personali.
 Il modello può essere consegnato a soggetti intermediari individuati dalla legge (centri di assistenza fiscale, sostituti d'imposta, banche, agenzie postali, associazioni di categoria, professionisti) che tratteranno i dati esclusivamente per le finalità di trasmissione del modello all'Agenzia delle Entrate.

Titolare del trattamento

L'Agenzia delle Entrate e gli intermediari, quest'ultimi per la sola attività di trasmissione, secondo quanto previsto dal d.lgs. n. 196/2003, assumono la qualifica di "titolare del trattamento dei dati personali" quando i dati entrano nella loro disponibilità e sotto il loro diretto controllo.

Responsabili del trattamento

Il titolare del trattamento può avvalersi di soggetti nominati "Responsabili". In particolare, l'Agenzia delle Entrate si avvale, come responsabile esterno del trattamento dei dati, della Sogei S.p.a., partner tecnologico cui è affidata la gestione del sistema informativo dell'Anagrafe Tributaria.
 Presso l'Agenzia delle Entrate è disponibile l'elenco completo dei responsabili.
 Gli intermediari, ove si avvalgano della facoltà di nominare dei responsabili, devono renderne noti i dati identificativi agli interessati.

Diritti dell'interessato

Fatte salve le modalità, già previste dalla normativa di settore, per le comunicazioni di variazione dati e per l'integrazione dei modelli di dichiarazione e/o comunicazione dell'interessato (art. 7 del d.lgs. n. 196 del 2003) può accedere ai propri dati personali per verificarne l'utilizzo o, eventualmente, per correggerli, aggiornarli nei limiti previsti dalla legge, oppure per cancellarli o opporsi al loro trattamento, se trattati in violazione di legge.
 Tali diritti possono essere esercitati mediante richiesta rivolta a:
 Agenzia delle Entrate - Via Cristoforo Colombo 426 c/d - 00145 Roma

Consenso

L'Agenzia delle Entrate, in quanto soggetto pubblico, non deve acquisire il consenso degli interessati per trattare i loro dati personali. Anche gli intermediari che trasmettono la dichiarazione all'Agenzia delle Entrate non devono acquisire il consenso degli interessati per il trattamento dei dati cosiddetti comuni (codice fiscale, redditi etc.) in quanto il loro trattamento è previsto per legge. Per quanto riguarda invece i dati cosiddetti sensibili, relativi a particolari oneri deducibili o per i quali è riconosciuta la detrazione d'imposta, alla scelta dell'otto per mille, del cinque per mille e del due per mille dell'Irpef, il consenso per il trattamento da parte degli intermediari viene acquisito attraverso la sottoscrizione della dichiarazione e con la firma apposta per la scelta dell'otto per mille dell'Irpef, del cinque per mille e del due per mille dell'Irpef.
 La presente informativa viene data in via generale per tutti i titolari del trattamento sopra indicati.

Realizzato con tecnologie SMART FORMS - www.smartforms.com - DATA PRINT GRAFIK
 CONFORME AL PROVVEDIMENTO AGENZIA DELLE ENTRATE DEL 29/01/2016 E SUCCESSIVE MODIFICHE

Codice fiscale BMBGL189H67D612S Denominazione BAMBI GIULIA

originale

Codice fiscale (*)

TIPO DI DICHIARAZIONE	Redditi <input checked="" type="checkbox"/>	Iva <input type="checkbox"/>	Quadro RW <input type="checkbox"/>	Quadro VO <input type="checkbox"/>	Quadro AC <input type="checkbox"/>	Studi di settore <input type="checkbox"/>	Parametri <input type="checkbox"/>	Correttiva nei termini <input type="checkbox"/>	Dichiarazione integrativa a favore <input type="checkbox"/>	Dichiarazione integrativa <input type="checkbox"/>	Dichiarazione integrativa (art. 2, co. 8-ter, DPR 322/98) <input type="checkbox"/>	Eventi eccezionali <input type="checkbox"/>
DATI DEL CONTRIBUENTE	Comune (o Stato estero) di nascita			Provincia (sigla)			Data di nascita			Sesso (barrare la relativa casella)		
	FIRENZE			FI			27 06 1989			M <input type="checkbox"/> F <input checked="" type="checkbox"/>		
	discendente/a		tutelato/a		minore		Perita IVA (eventuale)					
	6 <input type="checkbox"/>		7 <input type="checkbox"/>		8 <input type="checkbox"/>							
	Riservato al liquidatore ovvero al curatore fallimentare											
	Accettazione eredità legittima <input type="checkbox"/>			Liquidazione volontaria <input type="checkbox"/>			Immobili sequestrati <input type="checkbox"/>			Stato		
										dal		
										giorno mese anno		
										Periodo d'imposta		
										giorno mese anno		
RESIDENZA ANAGRAFICA	Comune			Provincia (sigla)			C.a.p.			Codice comune		
	SCANDICCI			FI			50018			B962		
	Tipologia (via, piazza, ecc.):			Indirizzo			Numero civico					
TELEFONO E INDIRIZZO DI POSTA ELETTRONICA	Telefono prefisso numero		Cellulare		Indirizzo di posta elettronica							
DOMICILIO FISCALE AL 01/01/2015	Comune			Provincia (sigla)			Codice comune					
	SCANDICCI			FI			B962					
DOMICILIO FISCALE AL 01/01/2016	Comune			Provincia (sigla)			Codice comune					
RESIDENTE ALL'ESTERO	Codice fiscale estero			Stato estero di residenza			Codice Stato estero			Non residenti "Schumacker"		
										<input type="checkbox"/>		
	Stato federato, provincia, contea			Località di residenza			Codice Stato estero			NAZIONALITA'		
										1 <input type="checkbox"/> Estera		
	Indirizzo									2 <input type="checkbox"/> Italiana		
RISERVATO A CHI PRESENTA LA DICHIARAZIONE PER ALTRI	Codice fiscale (obbligatorio)			Codice carica			Data carica					
							giorno mese anno					
EREDE, CURATORE FALLIMENTARE O DELL'EREDITA', ecc. (vedere istruzioni)	Cognome			Nome			Sesso (barrare la relativa casella)					
							M <input type="checkbox"/> F <input type="checkbox"/>					
	Data di nascita			Comune (o Stato estero) di nascita			Provincia (sigla)			C.a.p.		
	giorno mese anno											
	Comune (o Stato estero)			Provincia (sigla)			C.a.p.					
	Rappresentante residente all'estero			Frazione, via e numero civico / Indirizzo estero			Telefono prefisso numero					
	Data di inizio procedura			Procedura non ancora terminata			Data di fine procedura			Codice fiscale società o ente dichiarante		
	giorno mese anno						giorno mese anno					
CANONE RAI IMPRESE	3 Tipologia apparecchio (Riservata ai contribuenti che esercitano attività d'impresa)											
IMPEGNO ALLA PRESENTAZIONE TELEMATICA	Codice fiscale dell'incaricato			Soggetto che ha predisposto la dichiarazione			2 Ricezione avviso telematico controllo automatizzato dichiarazione			X Ricezione altre comunicazioni telematiche		
										X		
	Data dell'impegno			FIRMA DELL'INCARICATO								
	18 05 2016											
VISTO DI CONFORMITA'	Visto di conformità rilasciato ai sensi dell'art. 36 del D.Lgs. n. 241/1997 relativo a Redditi IVA											
RISERVATO AL C.A.F. O AL PROFESSIONISTA	Codice fiscale del responsabile del C.A.F.			Codice fiscale del C.A.F.			Codice fiscale del professionista			FIRMA DEL RESPONSABILE DEL C.A.F. O DEL PROFESSIONISTA		
CERTIFICAZIONE TRIBUTARIA	Codice fiscale del professionista											
RISERVATO AL PROFESSIONISTA	Codice fiscale o partita IVA del soggetto diverso dal certificatore che ha predisposto la dichiarazione e tenuto le scritture contabili											
	FIRMA DEL PROFESSIONISTA											
	Si attesta la certificazione ai sensi dell'art. 36 del D.Lgs. n. 241/1997											

Realizzato con tecnologia SMART FORMS - www.smartforms.com - DATA PRINT GRAFIC

Codice fiscale BMBGLR9H67D612S Denominazione BAMBI GIULIA

(*) Da compilare per i soli modelli predisposti su fogli singoli, ovvero su moduli meccanografici a striscia continua.

originale

Codice fiscale (*)

FIRMA DELLA
DICHIARAZIONE
Il contribuente
dichiara di aver
compilato e
allegato i
seguenti
quadri
(barrare le
caselle che
interessano)
In caso di dichia-
razione integrativa,
al posto della barra-
tura inserire gli
appositi codici

Famiglia a carico	RA	RB	RC	RD	RE	RF	RG	RH	RI	RJ	RK	RL	RM	RN	RO	RP	RQ	RS	RT	RU	RV	RW	RX	RY	RZ	CA	CB	CC	CD	CE	CF	CG	CH	CI	CJ	CK	CL	CM	CN	CO	CP	CQ	CR	CS	CT	CU	CV	CW	CX	CY	CZ	DA	DB	DC	DD	DE	DF	DG	DH	DI	DJ	DK	DL	DM	DN	DO	DP	DP	DR	DS	DT	DU	DV	DW	DX	DY	DZ	EA	EB	EC	ED	EE	EF	EG	EH	EI	EJ	EK	EL	EM	EN	EO	EP	EQ	ER	ES	ET	EU	EV	EW	EX	EY	EZ	FA	FB	FC	FD	FE	FF	FG	FH	FI	FJ	FK	FL	FM	FN	FO	FP	FQ	FR	FS	FT	FU	FV	FW	FX	FY	FZ	GA	GB	GC	GD	GE	GF	GG	GH	GI	GJ	GK	GL	GM	GN	GO	GP	GQ	GR	GS	GT	GU	GV	GW	GX	GY	GZ	HA	HB	HC	HD	HE	HF	HG	HH	HI	HJ	HK	HL	HM	HN	HO	HP	HQ	HR	HS	HT	HU	HV	HW	HX	HY	HZ	IA	IB	IC	ID	IE	IF	IG	IH	II	IJ	IK	IL	IM	IN	IO	IP	IQ	IR	IS	IT	IU	IV	IW	IX	IY	IZ	JA	JB	JC	JD	JE	JF	JG	JH	JI	JJ	JK	JL	JM	JN	JO	JP	JQ	JR	JS	JT	JU	JV	JW	JX	JY	JZ	KA	KB	KC	KD	KE	KE	KG	KH	KI	KJ	KK	KL	KM	KN	KO	KP	KQ	KR	KS	KT	KU	KV	KW	KX	KY	KZ	LA	LB	LC	LD	LE	LE	LG	LH	LI	LJ	LK	LL	LM	LN	LO	LP	LQ	LR	LS	LT	LU	LV	LW	LX	LY	LZ	MA	MB	MC	MD	ME	ME	MG	MH	MI	MJ	MK	ML	MM	MN	MO	MP	MQ	MR	MS	MT	MU	MV	MW	MX	MY	MZ	NA	NB	NC	ND	NE	NE	NG	NH	NI	NJ	NK	NL	NM	NN	NO	NP	NQ	NR	NS	NT	NU	NV	NW	NX	NY	NZ	OA	OB	OC	OD	OE	OE	OG	OH	OI	OJ	OK	OL	OM	ON	OO	OP	OQ	OR	OS	OT	OU	OV	OW	OX	OY	OZ	PA	PB	PC	PD	PE	PE	PG	PH	PI	PJ	PK	PL	PM	PN	PO	PP	PQ	PR	PS	PT	PU	PV	PW	PX	PY	PZ	QA	QB	QC	QD	QE	QE	QG	QH	QI	QJ	QK	QL	QM	QN	QO	QP	QQ	QR	QS	QT	QU	QV	QW	QX	QY	QZ	RA	RB	RC	RD	RE	RE	RG	RH	RI	RJ	RK	RL	RM	RN	RO	RP	RQ	RR	RS	RT	RU	RV	RW	RX	RY	RZ	SA	SB	SC	SD	SE	SE	SG	SH	SI	SJ	SK	SL	SM	SN	SO	SP	SQ	SR	SS	ST	SU	SV	SW	SX	SY	SZ	TA	TB	TC	TD	TE	TE	TG	TH	TI	TJ	TK	TL	TM	TN	TO	TP	TQ	TR	TS	TT	TU	TV	TW	TX	TY	TZ	UA	UB	UC	UD	UE	UE	UG	UH	UI	UJ	UK	UL	UM	UN	UO	UP	UQ	UR	US	UT	UU	UV	UW	UX	UY	UZ	VA	VB	VC	VD	VE	VE	VG	VH	VI	VJ	VK	VL	VM	VN	VO	VP	VQ	VR	VS	VT	VU	VV	VW	VX	VY	VZ	WA	WB	WC	WD	WE	WE	WG	WH	WI	WJ	WK	WL	WM	WN	WO	WP	WQ	WR	WS	WT	WU	WV	WW	WX	WY	WZ	XA	XB	XC	XD	XE	XE	XG	XH	XI	XJ	XK	XL	XM	XN	XO	XP	XQ	XR	XS	XT	XU	XV	XW	XX	XY	XZ	YA	YB	YC	YD	YE	YE	YG	YH	YI	YJ	YK	YL	YM	YN	YO	YP	YQ	YR	YS	YT	YU	YV	YW	YX	YY	YZ	ZA	ZB	ZC	ZD	ZE	ZE	ZG	ZH	ZI	ZJ	ZK	ZL	ZM	ZN	ZO	ZP	ZQ	ZR	ZS	ZT	ZU	ZV	ZW	ZX	ZY	ZZ
-------------------	----	----	----	----	----	----	----	----	----	----	----	----	----	----	----	----	----	----	----	----	----	----	----	----	----	----	----	----	----	----	----	----	----	----	----	----	----	----	----	----	----	----	----	----	----	----	----	----	----	----	----	----	----	----	----	----	----	----	----	----	----	----	----	----	----	----	----	----	----	----	----	----	----	----	----	----	----	----	----	----	----	----	----	----	----	----	----	----	----	----	----	----	----	----	----	----	----	----	----	----	----	----	----	----	----	----	----	----	----	----	----	----	----	----	----	----	----	----	----	----	----	----	----	----	----	----	----	----	----	----	----	----	----	----	----	----	----	----	----	----	----	----	----	----	----	----	----	----	----	----	----	----	----	----	----	----	----	----	----	----	----	----	----	----	----	----	----	----	----	----	----	----	----	----	----	----	----	----	----	----	----	----	----	----	----	----	----	----	----	----	----	----	----	----	----	----	----	----	----	----	----	----	----	----	----	----	----	----	----	----	----	----	----	----	----	----	----	----	----	----	----	----	----	----	----	----	----	----	----	----	----	----	----	----	----	----	----	----	----	----	----	----	----	----	----	----	----	----	----	----	----	----	----	----	----	----	----	----	----	----	----	----	----	----	----	----	----	----	----	----	----	----	----	----	----	----	----	----	----	----	----	----	----	----	----	----	----	----	----	----	----	----	----	----	----	----	----	----	----	----	----	----	----	----	----	----	----	----	----	----	----	----	----	----	----	----	----	----	----	----	----	----	----	----	----	----	----	----	----	----	----	----	----	----	----	----	----	----	----	----	----	----	----	----	----	----	----	----	----	----	----	----	----	----	----	----	----	----	----	----	----	----	----	----	----	----	----	----	----	----	----	----	----	----	----	----	----	----	----	----	----	----	----	----	----	----	----	----	----	----	----	----	----	----	----	----	----	----	----	----	----	----	----	----	----	----	----	----	----	----	----	----	----	----	----	----	----	----	----	----	----	----	----	----	----	----	----	----	----	----	----	----	----	----	----	----	----	----	----	----	----	----	----	----	----	----	----	----	----	----	----	----	----	----	----	----	----	----	----	----	----	----	----	----	----	----	----	----	----	----	----	----	----	----	----	----	----	----	----	----	----	----	----	----	----	----	----	----	----	----	----	----	----	----	----	----	----	----	----	----	----	----	----	----	----	----	----	----	----	----	----	----	----	----	----	----	----	----	----	----	----	----	----	----	----	----	----	----	----	----	----	----	----	----	----	----	----	----	----	----	----	----	----	----	----	----	----	----	----	----	----	----	----	----	----	----	----	----	----	----	----	----	----	----	----	----	----	----	----	----	----	----	----	----	----	----	----	----	----	----	----	----	----	----	----	----	----	----	----	----	----	----	----	----	----	----	----	----	----	----	----	----	----	----	----	----	----	----	----	----	----	----	----	----	----	----	----	----	----	----	----	----	----	----	----	----	----	----	----	----	----	----	----	----	----	----	----	----	----	----	----	----	----	----	----	----	----	----	----

TR RU FC N. moduli IVA

Invia avviso telematico controllo
automatizzato dichiarazione all'intermediario

Invia altre comunicazioni
telematiche all'intermediario

Situazioni particolari Codice

CON LA FIRMA SI ESPRIME ANCHE
IL CONSENSO AL TRATTAMENTO
DEI DATI SENSIBILI EVENTUALMENTE
INDICATI NELLA DICHIARAZIONE

per altri

(*) Da compilare per i soli modelli predisposti su fogli singoli, ovvero su moduli meccanografici a striscia continua.

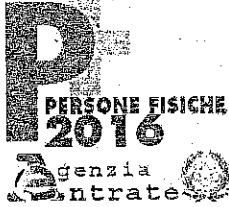

CODICE FISCALE

10120

REDDITI
QUADRO RC - Redditi di lavoro dipendente
QUADRO CR - Crediti d'imposta

Mod. N.

01

CONFORME AL PROVVEDIMENTO AGENZIA DELLE ENTRATE DEL 20/01/2016 E SUCCESSIVE MODIFICHE

Table with columns for tax categories (RC1-RC17, CR7-CR17), descriptions, and amounts. Includes sections for Redditi di lavoro dipendente and Crediti d'imposta.

Codice fiscale BMBGL189H67D612S Denominazione BAMBI GIULIA



CODICE FISCALE

10120

REDDITI
QUADRO RL

Altri redditi

Mod. N.

01

CONFORME AL PROVVEDIMENTO AGENZIA DELLE ENTRATE DEL 29/01/2016 E SUCCESSIVE MODIFICHE
 Realizzato con tecnologia SMART FORMS - www.smartforms.com - DATA PRINT GRAFIK

SEZIONE I-A		Redditi di capitale	RL1	Utile ed altri proventi equiperati	RL2	Altri redditi di capitale	RL3	Totale (sommare l'importo di col. 2 agli altri redditi Irpef e riportare il totale al rigo RN1 col. 5; sommare l'importo di col. 3 alle altre ritenute e riportare il totale al rigo RN33, col. 4)	Redditi	Ritenute
SEZIONE I-B		Redditi di capitale imputati da Trust	RL4	Codice fiscale del Trust	Reddito	Crediti di imposta sui fondi comuni di investimento	Crediti per imposte pagate all'estero	Ritenute		
SEZIONE II-A		Redditi diversi	RL5	Corrispettivi di cui all'art. 67, lett. a) del Tuir (lottizzazione di terreni, ecc.)	RL6	Corrispettivi di cui all'art. 67, lett. b) del Tuir (rivendita di beni immobili nel quinquennio)	RL7	Corrispettivi di cui all'art. 67, lett. c) del Tuir (cessioni di partecipazioni sociali)	RL8	Proventi derivanti dalla cessione totale o parziale di aziende di cui all'art. 67, lett. h) e h-bis) del Tuir
			RL9	Proventi di cui all'art. 67, lett. h) del Tuir, derivanti dall'affitto e dalla concessione in usufrutto di aziende	RL10	Proventi di cui all'art. 67, lett. h) e h-ter) del Tuir, derivanti dall'utilizzazione da parte di terzi di beni mobili ed immobili	RL11	Redditi di natura fondiaria non determinabili catastalmente (censi, decime, livelli, ecc.) e redditi dei terreni dati in affitto per usi non agricoli	RL12	Redditi di beni immobili situati all'estero non locali per i quali è dovuta l'IVIE e dei fabbricati adibiti ad abitazione principale
			RL13	Redditi derivanti dalla utilizzazione economica di opere dell'ingegno, di brevetti industriali, ecc. non conseguiti dall'autore o dall'inventore	RL14	Corrispettivi derivanti da attività commerciali non esercitate abitualmente	RL15	Compensi derivanti da attività di lavoro autonomo non esercitate abitualmente	RL16	Compensi derivanti dall'assunzione di obblighi di fare, non fare o permettere
			RL17	Redditi determinati ai sensi dell'art. 71, comma 2-bis del Tuir	RL18	Totale (sommare gli importi da rigo RL5 a RL17)	RL19	Reddito netto (col. 1, rigo RL18 + col. 2, rigo RL16; sommare l'importo di rigo RL19 agli altri redditi Irpef e riportare il totale al rigo RN1 col. 5)	RL20	Ritenute d'acconto (sommare tale importo alle altre ritenute e riportare il totale al rigo RN33, col. 4)
SEZIONE II-B		Attività sportive dilettantistiche e collaborazioni con cori, bande e filodrammatiche	RL21	Compensi percepiti	RL22	Totale compensi assoggettati a titolo d'imposta	RL23	Totale ritenute operate sui compensi percepiti nel 2015	RL24	Totale addizionale regionale trattenuta sui compensi percepiti nel 2015
			RL25	Proventi locali per l'utilizzazione economica di opere dell'ingegno, di brevetti industriali, ecc. percepiti dall'autore o inventore	RL26	Compensi derivanti dall'attività di levate dei protesti esercitata dai segretari comunali	RL27	Redditi derivanti dai contratti di associazione in partecipazione se l'apporto è costituito esclusivamente da prestazioni di lavoro e utili spettanti ai promotori e ai soci fondatori di società per azioni, in accomandita per azioni e a responsabilità limitata	RL28	Totale compensi, proventi e redditi (sommare gli importi da rigo RL25 a RL27)
			RL29	Deduzioni forfetarie dalle spese di produzione dei compensi e dei proventi di cui ai righe RL25 e RL26	RL30	Totale netto compensi, proventi e redditi (RL28 - RL29; sommare l'importo agli altri redditi Irpef e riportare il totale al rigo RN1 col. 5)	RL31	Ritenute d'acconto (sommare tale importo alle altre ritenute e riportare il totale al rigo RN33, col. 4)	SEZIONE III	Altri redditi di lavoro autonomo
			RL32	Deduzione per start up recupero deduzioni	SEZIONE IV	Altri redditi	RL33	Deduzione fruita non spettante	Interessi su deduzione fruita	Eccedenza di deduzione

Codice fiscale BMBGL189H67D612S Denominazione BAMBÌ GIULIA

originale

PERIODO D'IMPOSTA 2015

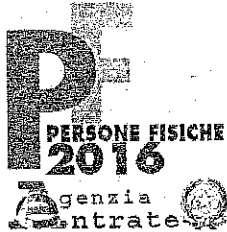

CODICE FISCALE

10120

REDDITI

QUADRO RN - Determinazione dell'IRPEF
 QUADRO RV - Addizionale regionale e comunale all'IRPEF
 QUADRO CS - Contributo di solidarietà

QUADRO RN IRPEF	RN1 REDDITO COMPLESSIVO	Reddito di riferimento per agevolazioni fiscali	Credito per fondi comuni Credito art. 3 d.lgs.147/2015	Perdite compensabili con crediti di colonna 2	Reddito minimo da partecipazione in società non operative	
		2137,00	,00	,00	,00	2137,00
RN2	Deduzione per abitazione principale					,00
RN3	Oneri deducibili					,00
RN4	REDDITO IMPONIBILE (indicare zero se il risultato è negativo)					2137,00
RN5	IMPOSTA LORDA					492,00
RN6	Detrazioni per familiari a carico	Detrazione per coniuge a carico	Detrazione per figli a carico	Ulteriore detrazione per figli a carico	Detrazione per altri familiari a carico	
		,00	,00	,00	,00	
RN7	Detrazioni lavoro	Detrazione per redditi di lavoro dipendente	Detrazione per redditi di pensione	Detrazioni per redditi assimilati a quelli di lavoro dipendente e altri redditi		
		,00	,00	1104,00		
RN8	TOTALE DETRAZIONI PER CARICHI DI FAMIGLIA E LAVORO					1104,00
RN12	Detrazioni canonici di locazione e affitto terreni (Sez. V del quadro RP)	Totale detrazione	Credito residuo da riportare al rigo RN31 col. 2	Detrazione utilizzata		
		,00	,00	,00		
RN13	Detrazione oneri Sez. I quadro RP	(19% di RP15 col.4)	(26% di RP15 col.5)			
		,00	,00	,00		
RN14	Detrazione spese Sez. III-A quadro RP	(41% di RP48 col.1)	(36% di RP48 col.2)	(50% di RP48 col.3)	(65% di RP48 col.4)	
		,00	,00	,00	,00	
RN15	Detrazione spese Sez. III-C quadro RP			(50% di RP57 col.7)		,00
RN16	Detrazione oneri Sez. IV quadro RP	(55% di RP65)		(66% di RP66)		,00
RN17	Detrazione oneri Sez. VI quadro RP					,00
RN19	Residuo detrazioni Start-up UNICO 2014		RN47, col. 7, Mod. Unico 2015	Detrazione utilizzata		,00
						,00
RN20	Residuo detrazioni Start-up UNICO 2015		RN47, col. 8, Mod. Unico 2015	Detrazione utilizzata		,00
						,00
RN21	Detrazione investimenti start up (Sez. VI del quadro RP)		RP60 col. 7	Detrazione utilizzata		,00
						,00
RN22	TOTALE DETRAZIONI D'IMPOSTA					1104,00
RN23	Detrazione spese sanitarie per determinate patologie					,00
RN24	Crediti d'imposta che generano residui	Riacquisto prima casa	Incremento occupazione	Reintegro anticipazioni fondi pensionati	Mediazioni	Negoziazione e Arbitrato
		,00	,00	,00	,00	,00
RN25	TOTALE ALTRE DETRAZIONI E CREDITI D'IMPOSTA (somma dei rigi RN23 e RN24)					,00
RN26	IMPOSTA NETTA (RN5 - RN22 - RN25; indicare zero se il risultato è negativo)					,00
RN27	Credito d'imposta per altri immobili - Sistema Abruzzo					,00
RN28	Credito d'imposta per abitazione principale - Sistema Abruzzo					,00
RN29	Crediti d'imposta per redditi prodotti all'estero	(di cui derivanti da imposte figurative)				,00
						,00
RN30	Credito imposta cultura	Importo rata 2015	Totale credito	Credito utilizzato		
		,00	,00	,00		,00
RN31	Crediti residui per detrazioni incapienti		(di cui ulteriore detrazione per figli)			,00
						,00
RN32	Crediti d'imposta - Fondi comuni		Altri crediti d'imposta			,00
		,00				,00
RN33	RITENUTE TOTALI	di cui ritenute sospese	di cui altre ritenute subite	di cui ritenute art. 3 non utilizzate		
		,00	,00	,00		451,00
RN34	DIFFERENZA (se tale importo è negativo indicare l'importo preceduto dal segno meno)					-451,00
RN35	Credito d'imposta per le imprese e i lavoratori autonomi					,00
RN36	ECCEDENZA D'IMPOSTA RISULTANTE DALLA PRECEDENTE DICHIARAZIONE		di cui credito			,00
						,00
RN37	ECCEDENZA D'IMPOSTA RISULTANTE DALLA PRECEDENTE DICHIARAZIONE COMPENSATA NEL MOD. F24					,00
RN38	ACCONTI	di cui acconti sospesi	di cui recupero imposta sostitutiva	di cui acconti crediti	di cui fuoriusciti regime di vantaggio	di cui credito riversato da altri di recupero
		,00	,00	,00	,00	,00
RN39	Restituzione bonus	Bonus incapienti	Bonus famiglia			,00
						,00
RN40	Decadenza Start-up Recupero detrazione	di cui interessi su detrazione fruita	Detrazione fruita	Eccedenze di detrazione		
		,00	,00	,00		,00

Realizzato con tecnologia SMART FORMS - www.smartforms.com - DATA PRINT GRAFIK

CONFORME AL PROVVEDIMENTO AGENZIA DELLE ENTRATE DEL 29/01/2016 E SUCCESSIVE MODIFICHE

Codice fiscale BMBGL189H67D612S Denominazione BAMBI GIULIA

Realizzato con tecnologia SMART FORMS - www.smartforms.com - DATA PRINT GRAFIK

CONFORME AL PROVVEDIMENTO AGENZIA DELLE ENTRATE DEL 02/01/2016 E SUCCESSIVE MODIFICHE

Codice fiscale BMBGL189H67D612S Denominazione BAMBI GIULLA

RN41 Importi rimborsati dal sostituto per detrazioni Incapienti		Ulteriore detrazione per figli		Detrazione canoni locazione					
		730/2016							
		,00 ²		,00					
RN42 Irpef da trattenere o da rimborsare risultante da 730/2016 o UNICO 2016		Trattenuto dal sostituto	Credito compensato con Mod F24	Rimborsato	Rimborsato da UNICO 2016				
		,00 ²	,00 ³	,00 ⁴	,00				
RN43 BONUS IRPEF		Bonus spettante	Bonus fruibile in dichiarazione	Bonus da restituire					
		,00 ²	,00 ³	,00					
RN45 IMPOSTA A DEBITO		di cui exit-tax rateizzata (Quadro TR)			,00 ²				
RN46 IMPOSTA A CREDITO					451,00				
RN47 Risultul detrazioni e crediti d'imposta e deduzioni		Start up UPF 2014 RN19 ¹	Start up UPF 2015 RN20 ²	Start up UPF 2016 RN21 ³					
		,00	,00	,00					
		Spese sanitarie RN23 ⁴	Casa RN24, col. 1 ¹¹	Occup. RN24, col. 2 ¹²					
		,00	,00	,00					
		Fondi Pensione RN24, col. 3 ¹³	Mediazioni RN24, col. 4 ¹⁴	Arbitrato RN24, col. 5 ¹⁵					
		,00	,00	,00					
		Sisma Abruzzo RN28 ²¹	Cultura RN30, col. 1 ²⁰	Deduz. start up UPF 2014 ²¹					
		,00	,00	,00					
		Deduz. start up UPF 2015 ²²	Deduz. start up UPF 2016 ²³	Restituzione somme RP33 ²⁴					
		,00	,00	,00					
RN50 Altri dati		Abitazione principale soggetta a IMU ¹		Fondari non imponibili ⁴					
		,00		,00 ² di cui immobili all'estero ³					
RN61 Ricalcolo reddito		Casi particolari	Reddito complessivo	Imposta netta	Differenza				
			,00 ²	,00 ³	,00 ⁴				
RN62 Acconto dovuto		Primo acconto ¹		Secondo o unico acconto ²					
		,00		,00					
RV1 REDDITO IMPONIBILE									
		,00							
RV2 ADDIZIONALE REGIONALE ALL'IRPEF DOVUTA		Casi particolari addizionale regionale ¹ ²							
		,00							
RV3 ADDIZIONALE REGIONALE ALL'IRPEF TRATTENUTA O VERSATA		(di cui altre trattenute ¹) (di cui sospesa ²)							
		,00) ,00)							
RV4 ECCEDENZA DI ADDIZIONALE REGIONALE ALL'IRPEF RISULTANTE DALLA PRECEDENTE DICHIARAZIONE (RX2 col. 4 Mod. UNICO 2015)		Cod. Regione ¹	di cui credito da Quadro I 730/2015 ²						
			,00 ³						
RV5 ECCEDENZA DI ADDIZIONALE REGIONALE ALL'IRPEF RISULTANTE DALLA PRECEDENTE DICHIARAZIONE COMPENSATA NEL MOD. F24									
		,00							
RV6 ADDIZIONALE REGIONALE ALL'IRPEF A DEBITO		730/2016							
		,00 ² ,00 ³ ,00 ⁴ ,00							
RV7 ADDIZIONALE REGIONALE ALL'IRPEF A CREDITO									
		,00							
RV8 ADDIZIONALE REGIONALE ALL'IRPEF A CREDITO									
		11,00							
Sezione II-A RV9 AL QUOTA DELL'ADDIZIONALE COMUNALE DELIBERATA DAL COMUNE		Aliquote per scaglioni ¹		² 0,8					
RV10 ADDIZIONALE COMUNALE ALL'IRPEF DOVUTA		Agevolazioni ¹ ²							
		,00							
RV11 ADDIZIONALE COMUNALE ALL'IRPEF TRATTENUTA O VERSATA		RC o RL ¹ 4,00 ² 730/2015 ³ F24 ⁴ altre trattenute ⁵ ,00 ⁶ (di cui sospesa ⁷) ,00 ⁸							
		4,00							
RV12 ECCEDENZA DI ADDIZIONALE COMUNALE ALL'IRPEF RISULTANTE DALLA PRECEDENTE DICHIARAZIONE (RX3 col. 4 Mod. UNICO 2015)		Cod. comune ¹	di cui credito da Quadro I 730/2015 ²						
			,00 ³						
RV13 ECCEDENZA DI ADDIZIONALE COMUNALE ALL'IRPEF RISULTANTE DALLA PRECEDENTE DICHIARAZIONE COMPENSATA NEL MOD. F24									
		,00							
RV14 ADDIZIONALE COMUNALE ALL'IRPEF A DEBITO		730/2016							
		,00 ² ,00 ³ ,00 ⁴ ,00							
RV15 ADDIZIONALE COMUNALE ALL'IRPEF A CREDITO									
		,00							
RV16 ADDIZIONALE COMUNALE ALL'IRPEF A CREDITO									
		4,00							
Sezione II-B RV17 Acconto addizionale comunale all'IRPEF per il 2016		Agevolazioni ¹	Imponibile ²	Aliquote per scaglioni ³	Aliquota ⁴	Acconto dovuto ⁵	Addizionale comunale 2016 trattenuta dal datore di lavoro ⁶	Importo trattenuto o versato (per dichiarazione integrativa) ⁷	Acconto da versare ⁸
			,00 ³	0,8 ⁴		,00 ⁵	,00 ⁶	,00 ⁷	,00 ⁸
QUADRO CS CONTRIBUTO DI SOLIDARIETA'		Reddito complessivo (riga PN1 col. 5)		Contributo trattenuto dal sostituto (riga RC15 col. 2)		Reddito complessivo lordo (colonna 1 e colonna 2)		Reddito al netto del contributo pensioni (RC15 col. 1)	
CS1 Base imponibile contributo di solidarietà ¹		,00 ²		,00 ³		,00 ⁴		,00 ⁵	
CS2 Determinazione contributo di solidarietà ¹		Contributo dovuto ¹		Contributo trattenuto dal sostituto (riga RC15 col. 2) ²		Contributo sospeso ³		Contributo a credito ⁴	
		,00 ¹		,00 ²		,00 ³		,00 ⁴	
		Contributo trattenuto con il mod. 730/2015 ⁶		Contributo a debito ⁵		Contributo a credito ⁶			
		,00 ⁶		,00 ⁵		,00 ⁶			



CODICE FISCALE

10120

REDDITI

QUADRO RX - Compensazioni - Rimborsi

QUADRO RX		Importo a credito risultante dalla presente dichiarazione	Eccedenza di versamento a saldo	Credito di cui si chiede il rimborso	Credito da utilizzare in compensazione e/o in detrazione
COMPENSAZIONI RIMBORSI					
Sezione I	RX1 IRPEF	451,00	,00	,00	451,00
Crediti ed eccedenze risultanti dalla presente dichiarazione	RX2 Addizionale regionale IRPEF	11,00	,00	,00	,00
	RX3 Addizionale comunale IRPEF	4,00	,00	,00	,00
	RX4 Cedolare secca (RB)	,00	,00	,00	,00
	RX6 Contributo di solidarietà (CS)	,00	,00	,00	,00
	RX11 Imposta sostitutiva redditi di capitale (RM)		,00	,00	,00
	RX12 Acconto su redditi e tassazione separata (RM)		,00	,00	,00
	RX13 Imposta sostitutiva riallineamento valori fiscali (RM)		,00	,00	,00
	RX14 Addizionale bonus e stock option (RM)		,00	,00	,00
	RX15 Imposta sostitutiva redditi partecipazione imprese estere (RM)	,00	,00	,00	,00
	RX16 Imposta pignoramento presso terzi (RM)	,00	,00	,00	,00
	RX17 Imposta noleggio occasionale imbarcazioni (RM)	,00	,00	,00	,00
	RX18 Imposte sostitutive plusvalenze finanziarie (RT)	,00	,00	,00	,00
	RX19 IVIE (RW)	,00	,00	,00	,00
	RX20 IVAFE (RW)	,00	,00	,00	,00
	RX31 Imposta sostitutiva nuovi minimi/contribuenti forfettari (LM47)	,00	,00	,00	,00
	RX33 Imposta sostitutiva deduzioni extra contabili (RQ)		,00	,00	,00
	RX34 Imposta sostitutiva plusvalenze beni/aziende (RQ)		,00	,00	,00
	RX35 Imposta sostitutiva conferimenti SIIQ/SIINQ (RQ)		,00	,00	,00
	RX36 Tassa etica (RQ)	,00	,00	,00	,00
	RX37 Imposta sostitutiva (RQ sez. XXIII-A e B)		,00	,00	,00
	RX38 Imposta sostitutiva affrancamento (RQ sez. XXIII-C)		,00	,00	,00

Sezione II	Codice tributo	Eccedenza o credito precedente	Importo compensato nel Mod. F24	Importo di cui si chiede il rimborso	Importo residuo da compensare
Crediti ed eccedenze risultanti dalla precedente dichiarazione	RX51 IVA	,00	,00	,00	,00
	RX52 Contributi previdenziali	,00	,00	,00	,00
	RX53 Imposta sostitutiva di cui al quadro RT	,00	,00	,00	,00
	RX54 Altre imposte	,00	,00	,00	,00
	RX55 Altre imposte	,00	,00	,00	,00
	RX56 Altre imposte	,00	,00	,00	,00
	RX57 Altre imposte	,00	,00	,00	,00

Sezione III	Importo di cui si richiede il rimborso	Importo di cui da liquidare mediante procedura semplificata
RX61 IVA da versare		,00
RX62 IVA a credito (da ripartire tra i righi RX64 e RX65)		,00
RX63 Eccedenza di versamento (da ripartire tra i righi RX64 e RX65)		,00

Importo di cui si richiede il rimborso _____ di cui da liquidare mediante procedura semplificata _____

Causale del rimborso _____ Contribuenti ammessi all'rogazione prioritaria del rimborso _____

Contribuenti Subappaltatori _____ Imposta relativa alle operazioni di cui all'art. 17-ter _____

Esoneo garanzia _____

Attestazione condizioni patrimoniali e versamento contributi
 Il sottoscritto dichiara, ai sensi dell'articolo 47 del decreto del Presidente della Repubblica 28 dicembre 2000, n. 445, che sussistono le seguenti condizioni previste dall'articolo 38-bis, terzo comma, lettere a) e c):

- RX64**
- a) il patrimonio netto non è diminuito, rispetto alle risultanze contabili dell'ultimo periodo d'imposta, di oltre il 40 per cento; la consistenza degli immobili non si è ridotta, rispetto alle risultanze contabili dell'ultimo periodo d'imposta, di oltre il 40 per cento per cessioni non effettuate nella normale gestione dell'attività esercitata; l'attività stessa non è cessata né si è ridotta per effetto di cessioni di aziende o rami di aziende compresi nelle suddette risultanze contabili;
- c) sono stati eseguiti i versamenti dei contributi previdenziali e assicurativi.

Il sottoscritto dichiara di essere consapevole delle responsabilità anche penali derivanti dal rilascio di dichiarazioni mendaci, previste dall'art. 76 del decreto del Presidente della Repubblica 28 Dicembre 2000, n. 445.

FIRMA _____

Realizzato con tecnologia SMART FORMS - www.smartforms.com - DATA PRINT GRAFIK

CONFORME AL PROVVEDIMENTO AGENZIA DELLE ENTRATE DEL 29/01/2016 E SUCCESSIVE MODIFICHE

Codice fiscale BMBGL89H67D612S Denominazione BAMBÌ GIULIA

Cognome (per le donne indicare il cognome da nubile)

Nome

Stato (barrare la relativa casella) Codice fiscale

BAMBI

GIULIA

M F X

Data di nascita

Comune (o Stato estero) di nascita

Prov. (sigla) Stato civile Mess / Anno variazione EVENTI ECCEZIONALI (vedere istruzioni)

27 06 1989

FIRENZE

FI

Comune residenza (o se diverso) Domicilio fiscale

Prov. Frazione, via e n. civico

C.A.P.

SCANDICCI

FI

50018

Familiari a carico	1 Rel. par.(1)	Disabile	Mesi	Mesi Min 3 anni	%Detr.spett.	Detr.100% affid. figli	Familiari a carico	2 Rel. par.(1)	Disabile	Mesi	Mesi Min 3 anni	%Detr.spett.	Detr.100% affid. figli
Familiari a carico	3 Rel. par.(1)	Disabile	Mesi	Mesi Min 3 anni	%Detr.spett.	Detr.100% affid. figli	Familiari a carico	4 Rel. par.(1)	Disabile	Mesi	Mesi Min 3 anni	%Detr.spett.	Detr.100% affid. figli

Percentuale ulteriore detrazione per famiglie con almeno 4 figli

Numero figli in affido preadottivo a carico del contribuente

RIEPILOGO IRPEF	TIPO REDDITO	QUADRO	REDDITI	PERDITE	RITENUTE
Dominicali		RA	,00		
Agrari		FA	,00		
Fabbricati		RB	,00		
Lavoro dipendente		RC	782,00		
Lavoro autonomo		RE	,00	,00	180,00
Impresa in contabilità ordinaria		RF	,00		,00
Impresa in contabilità semplificata		RG	,00	,00	,00
Imprese consorziate		RS			,00
Partecipazione		RH	,00	,00	,00
Plusvalenze di natura finanziaria		RI	,00		,00
Altri redditi		RL	1355,00		271,00
Allevamento		RD	,00		,00
Tassazione separata (con opzione tassazione ordinaria) e adempimento presso terzi		RM	,00		,00
TOTALE REDDITI, PERDITE E RITENUTE			2137,00	,00	451,00
DIFFERENZA			2137,00		
REDDITO MINIMO			,00		
REDDITO COMPLESSIVO			2137,00		

RISERVATO AI CONTRIBUENTI CHE HANNO COMPILATO IL PUNTO RELATIVO AL REDDITO MINIMO QUELLO RELATIVO AL CREDITO DI IMPOSTA DEI FONDI COMUNI D'INVESTIMENTO

REDDITO ECCELENTE IL MINIMO	,00
RESIDUO PERDITE COMPENSABILI	,00

Totale spese per le quali spetta la detrazione

TOTALE SPESE 10%	,00
TOTALE SPESE 26%	,00
TOTALE SPESE 36%	,00
TOTALE SPESE 41%	,00
TOTALE SPESE 50%	,00
TOTALE SPESE 65%	,00
TOTALE SPESE 65%	,00
TOTALE SPESE ONERI DEDUCIBILI	,00

ALTRE DETRAZIONI

DATI PER FRUIRE DI DETRAZIONI PER CANONI DI LOCAZIONE	Inquilini di alloggi adibiti ad abitazione principale	Tipologia	N. di giorni	Percentuale			
Lavoratori dipendenti che trasferiscono la residenza per motivi di lavoro			N. di giorni	Percentuale			
Detrazione affitto terreni agricoli ai giovani				,00			
Investimenti a fini agevolati	Codice fiscale	Tipologia investimenti	PMI	Ammontare investimento	Codice	Ammontare detrazioni	Totale detrazioni
Manutenzione dei cani guida (Barrare la casella)		Altre detrazioni			Codice		,00

IRPEF

REDDITO COMPLESSIVO	Reddito di riferimento per agevolazioni fiscali	Credito per fondi comuni - Credito art. 3 d.lgs.147/2015	Perdite compensabili con crediti di colonna 2	Reddito minimo da partecipazione in società non operative	2137,00	,00	,00	,00	2137,00
Detrazione per abitazione principale					,00				,00
Oneri deducibili					,00				,00
REDDITO IMPONIBILE (indicare zero se il risultato è negativo)									2137,00
IMPOSTA LORDA									492,00
Detrazioni per familiari a carico	Detrazione per coniuge a carico	Detrazione per figli a carico	Ulteriore detrazione per figli a carico	Detrazione per altri familiari a carico	,00	,00	,00	,00	,00
Detrazioni lavoro	Detrazione per redditi di lavoro dipendente	Detrazione per redditi di pensione	Detrazione per redditi assimilati a quelli di lavoro dipendente e altri redditi		,00	,00			1104,00
TOTALE DETRAZIONI PER CARICHI DI FAMIGLIA E LAVORO									1104,00
Detrazione canoni di locazione e affitto terreni (Sez. V del quadro IRPEF)	Totale detrazione	Credito residuo da riportare al rigo IRPEF col. 2	Detrazione utilizzata		,00	,00			,00

(1) C = CONIUGE / F1 = PRIMO FIGLIO / F = FIGLIO / A = ALTRO FAMILIARE

Denominazione BAMBI GIULIA

La fruizione, anche parziale, è vietata. Codice fiscale

IRPEF		(19% di RP15 col.4)		(26% di RP15 col.5)	
Detrazione oneri Sez. I quadro RP		,00		,00	
Detrazione spese Sez. III-A quadro RP	(41% di RP48 col.1)	,00	(36% di RP48 col.2)	,00	(50% di RP48 col.3)
Detrazione spese Sez. III-C quadro RP					(65% di RP48 col.4)
Detrazione oneri Sez. IV quadro RP	(55% di RP65)		,00	(65% di RP68)	,00
Detrazione oneri Sez. VI quadro RP					,00
Residuo detrazione Start-up UNICO 2014	RN47, col. 7, Mod. Unico 2015		,00	Detrazione utilizzata	,00
Residuo detrazione Start-up UNICO 2015	RN47, col. 8, Mod. Unico 2015		,00	Detrazione utilizzata	,00
Detrazione investimenti start up (Sez. VI del quadro RP)	RP80 col. 7		,00	Detrazione utilizzata	,00
TOTALE DETRAZIONI D'IMPOSTA					1104,00
Detrazione spese sanitarie per determinate patologie					,00
Crediti d'imposta che generano residui	Riacquisto prima casa	,00	Incremento occupazione	,00	Ritiro anticipazioni fondi pensioni
					Mediazioni
					Negoziazione e Arbitrato
TOTALE ALTRE DETRAZIONI E CREDITI D'IMPOSTA (somma dei righi RN23 e RN24)					,00
IMPOSTA NETTA (RN5 - RN22 - RN25; indicare zero se il risultato è negativo)					di cui sospesa
					,00
Credito d'imposta per altri immobili - Sisma Abruzzo					,00
Credito d'imposta per abitazione principale - Sisma Abruzzo					,00
Crediti d'imposta per redditi prodotti all'estero					
(di cui derivanti da imposte figurative					,00)
Credito imposta cultura					
Importo rata 2015					
Totale credito					
Credito utilizzato					
					,00
Credito residuo per detrazioni incapienti					(di cui ulteriore detrazione per figli
					,00)
Credito d'imposta - Fondi comuni					,00
Altri crediti d'imposta					,00
RITENUTE TOTALI					di cui ritenute ant. 5 non utilizzate
					,00
DIFFERENZA (se tale importo è negativo indicare l'importo prelevato dal segno meno)					-451,00
Credito d'imposta per le imprese e i lavoratori autonomi					,00
ECCEDENZA D'IMPOSTA RISULTANTE DALLA PRECEDENTE DICHIARAZIONE					di cui credito
					,00
ECCEDENZA D'IMPOSTA RISULTANTE DALLA PRECEDENTE DICHIARAZIONE COMPENSATA NEL MOD. F24					,00
di cui acconti sospesi					
di cui recupero imposta sostitutiva					
di cui acconti ceduti					
di cui fuoriusciti regime di vantaggio o forfettario					
di cui credito riversato da atti di recupero					
ACCONTI					,00
Restituzione bonus Bonus incapienti					,00
Bonus famiglia					,00
Decadenza Start-up di cui interessi su detrazione fruita					
Recupero detrazione					,00
Detrazione fruita					,00
Eccedenze di detrazione					,00
Importi rimborsati dal sostituto per detrazioni incapienti					
Ulteriore detrazione per figli					,00
Detrazione canoni locazione					,00
Irpef da trattenere o da rimborsare risultante da 730/2015 o UNICO 2016					
Trattenuto dal sostituto					,00
Credito compensato con Mod F24					,00
Rimborsato					,00
Rimborsato da UNICO 2016					,00
BONUS IRPEF					,00
Bonus spettante					,00
Bonus fruibile in dichiarazione					,00
Bonus da restituire					,00
IMPOSTA A DEBITO					di cui exit-tax rateizzata (Quadro TR)
					,00
IMPOSTA A CREDITO					451,00
Start up UPF 2014 RN19					,00
Start up 2015 RN20					,00
Start up UPF 2016 RN21					,00
Spese sanitarie RN22					,00
Casa RN24, col. 1					,00
Occup. RN24, col. 2					,00
Fondi Pensione RN24, col. 3					,00
Mediazioni RN24, col. 4					,00
Sisma Abruzzo RN26					,00
Cultura RN30, col. 1					,00
Deduz. Start up UPF 2014					,00
Deduzioni start up UPF 2015					,00
Deduz. start up UPF 2016					,00
Restituzione somma RP33					,00
Abitazione principale soggetta à IMU					,00
Fondari non imponibili					,00
di cui immobili all'estero					,00
Ricalcolo reddito					Casi particolari
Reddito complessivo					,00
Imposta netta					,00
Differenza					,00
Accounto dovuto					
Primo acconto					,00
Secondo o unico acconto					,00

ADDIZIONALE REGIONALE E COMUNALE ALL'IRPEF

REDDITO IMPONIBILE					,00
ADDIZIONALE REGIONALE ALL'IRPEF DOVUTA			Casi particolari addizionale regionale		,00
ADDIZIONALE REGIONALE ALL'IRPEF TRATTENUTA O VERSATA					,00
(di cui altre trattenute	,00)		(di cui sospesa	,00)	11,00
ECCEDENZA DI ADDIZIONALE REGIONALE ALL'IRPEF RISULTANTE DALLA PRECEDENTE DICHIARAZIONE	(RX2 col. 4 Mod. UNICO 2015)		Cod. Regione	di cui credito da Quadro I 730/2015	,00
ECCEDENZA DI ADDIZIONALE REGIONALE ALL'IRPEF RISULTANTE DALLA PRECEDENTE DICHIARAZIONE COMPENSATA NEL MOD. F24					,00
730/2016					
ADDIZIONALE REGIONALE IRPEF da trattenere o da rimborsare risultante da 730/2015 o UNICO 2016		Trattenuto dal sostituto	Credito compensato con Mod F24	Rimborsato	Rimborsato da UNICO 2016
		,00	,00	,00	,00
ADDIZIONALE REGIONALE ALL'IRPEF A DEBITO					,00
ADDIZIONALE REGIONALE ALL'IRPEF A CREDITO					11,00

Addizionale comunale all'IRPEF	ALQUOTA DELL'ADDITIONALE COMUNALE DELIBERATA DAL COMUNE		Aliquota per scaglioni		0,8	
	ADDITIONALE COMUNALE ALL'IRPEF DOVUTA		Agevolazioni		,00	
	ADDITIONALE COMUNALE ALL'IRPEF TRATTENUTA O VERSATA		RC e RL ¹		4,00	
			730/2015 ²		,00	
			F24 ³		,00	
			altre trattenute ⁴		,00	
			(di cui sospesa ⁵)		,00	
					4,00	
	ECCEDENZA DI ADDIZIONALE COMUNALE ALL'IRPEF RISULTANTE DALLA PRECEDENTE DICHIARAZIONE (RX6 col. 4 Mod. UNICO 2015)		Cod. comune		di cui credito da Quadro I 730/2015 ⁶	,00
	ECCEDENZA DI ADDIZIONALE COMUNALE ALL'IRPEF RISULTANTE DALLA PRECEDENTE DICHIARAZIONE COMPENSATA NEL MOD. F24		730/2015			,00

Addizionale comunale Irpef da trattenere o da rimborsare risultante da 730/2015 o UNICO 2016	Trattenuto dal sostituto		Credito compensato con Mod F24		Rimborsato	Rimborsato da UNICO 2016	
	,00	,00	,00	,00	,00	,00	
ADDITIONALE COMUNALE ALL'IRPEF A DEBITO							,00
ADDITIONALE COMUNALE ALL'IRPEF A CREDITO							4,00

Somme da versare a saldo per l'anno 2015	GIUGNO/LUGLIO		Somme da versare in acconto per l'anno 2016		GIUGNO / LUGLIO		NOVEMBRE	
	MINIMO	,00	IRPEF	,00	ADDIZIONALE COMUNALE	,00	ADDIZIONALE COMUNALE	,00
IRPEF	,00	ADDIZIONALE REGIONALE	,00	CEDOLARE SECCA	,00	IRAP	,00	INPS
ADDIZIONALE REGIONALE	,00	IRAP	,00	INPS	,00	C.C.I.A.A.	,00	ALTRE IMPOSTE
ADDIZIONALE COMUNALE	,00	ALTRE IMPOSTE	,00					
CEDOLARE SECCA	,00							
IRAP	,00							
INPS	,00							
C.C.I.A.A.	,00							
ALTRE IMPOSTE	,00							

COMPENSAZIONI RIMBORSI

Credito ed eccedenze risultanti dalla presente dichiarazione	Importo a credito risultante dalla presente dichiarazione		Eccedenza di versamento a saldo		Credito di cui si chiede il rimborso		Credito da utilizzare in compensazione e/o in detrazione	
	IRPEF	451,00	,00	,00	,00	451,00		
Determinazione dell'IVA da versare o del credito d'imposta	Addizionale regionale IRPEF	11,00	,00	,00	,00	,00		
	Addizionale comunale IRPEF	4,00	,00	,00	,00	,00		
	Cedolare secca (RB)	,00	,00	,00	,00	,00		
	Contributo di solidarietà (CS)	,00	,00	,00	,00	,00		
	Imposta sostitutiva redditi di capitale (RM)	,00	,00	,00	,00	,00		
	Acconto su redditi a tassazione separata (RM)	,00	,00	,00	,00	,00		
	Imposta sostitutiva riallineamento valori fiscali (RM)	,00	,00	,00	,00	,00		
	Addizionale bonus e stock option (RM)	,00	,00	,00	,00	,00		
	Imposta sostitutiva redditi partecipazione imprese estere (RM)	,00	,00	,00	,00	,00		
	Imposta pignoramento presso terzi (RM)	,00	,00	,00	,00	,00		
	Imposta noleggio occasionale imbarcazioni (RM)	,00	,00	,00	,00	,00		
	Imposta sostitutiva plusvalenze finanziarie (RT)	,00	,00	,00	,00	,00		
	IVIE (RW)	,00	,00	,00	,00	,00		
	IVAFE (RW)	,00	,00	,00	,00	,00		
	Imposta sostitutiva nuovi minimi/contribuenti forfettari (LM47)	,00	,00	,00	,00	,00		
	Imposta sostitutiva deduzioni extra contabili (RQ)	,00	,00	,00	,00	,00		
	Imposta sostitutiva plusvalenze beni/azienda (RQ)	,00	,00	,00	,00	,00		
	Imposta sostitutiva conferimenti SIIQ/SIINQ (RQ)	,00	,00	,00	,00	,00		
	Tassa elica (RQ)	,00	,00	,00	,00	,00		
	Imposta sostitutiva (RQ sez. XXII-A e B)	,00	,00	,00	,00	,00		
	Imposta sostitutiva affrancamento (RQ sez. XXIII-C)	,00	,00	,00	,00	,00		
	IVA da versare							
	IVA a credito (da ripartire tra i righi RX64 e RX65)							
	Eccedenza di versamento (da ripartire tra i righi RX64 e RX65)							
	Importo di cui si richiede il rimborso							
		di cui da liquidare mediante procedura semplificata ²						
Causale del rimborso	3	<input type="checkbox"/>	Contribuenti ammessi all'erogazione prioritaria del rimborso		4	<input type="checkbox"/>		
		Imposta relativa alle operazioni di cui all'art. 17-ter ⁵		,00				
Contribuenti Subappaltatori	6	<input type="checkbox"/>	Esonero garanzia		7	<input type="checkbox"/>		
Importo da riportare in detrazione o in compensazione							,00	

La riproduzione, anche parziale, è vietata. Codice fiscale BAMBÌ GIULIA

PROSPETTO DELLE PERDITE DI IMPRESA NON COMPENSATE NELL'ANNO

Eccedenza 2010	Eccedenza 2011	Eccedenza 2012	Eccedenza 2013	Eccedenza 2014	Eccedenza 2015
,00	,00	,00	,00	,00	,00
PERDITE RIPORTABILI SENZA LIMITI DI TEMPO (di cui relative al presente anno)					,00

IMPUTAZIONE REDDITO IMPRESA FAMILIARE

Cod. Imp.	Cognome e Nome	Codice Fiscale	% PART.	QUOTA REDDITO ORDINARIO	Quota reddito esente da ZFU
1				,00	,00
2				,00	,00

	QUOTA RITENUTE D'ACCONTO	QUOTA RITENUTE D'ACCONTO NON UTILIZZATE	QUOTA ONERI DETRAIBILI	QUOTA AGE	QUOTA CREDITI DI IMPOSTA
1	,00	,00	,00	,00	,00
2	,00	,00	,00	,00	,00

QUADRO RH - SOCIETA', ASSOCIAZIONE, AZIENDA CONIUGALE O GEIE

Codice Fiscale	Tipo	% Partecipazione	Quota reddito o perdita	Perdite III	Redd. Terreni	Detrazioni
1				,00		
2				,00		

	QUOTA RITENUTE D'ACCONTO	QUOTA CREDITO DI IMPOSTA	QUOTA ONERI DETRAIBILI
1	,00	,00	,00
2	,00	,00	,00

QUADRO RH - SOCIETA' PARTECIPATA IN REGIME DI TRASPARENZA

Codice Fiscale	% Partecipazione	Quota reddito o perdita	Perdite II	QUOTA REDDITO SOCIETA' NON OPERATIVE
1		,00		,00
2		,00		,00

	QUOTA DELLE RITENUTE D'ACCONTO	QUOTA CREDITI DI IMPOSTA	QUOTA CREDITO IMPOSTE ESTERE ANTE OPZIONE	QUOTA ONERI DETRAIBILI	QUOTA ECCEDENZE	QUOTA ACCONTI
1	,00	,00	,00	,00	,00	,00
2	,00	,00	,00	,00	,00	,00

(1) Esposizione prevista dall'articolo 1 del DL 6 dicembre 2011, n. 201 convertito con modificazioni, dalla L. 22 dicembre 2011 n. 214

ANNOTAZIONI

Area reserved for annotations, currently blank.

Realizzato con tecnologia SMART FORMS - www.smartforms.com - DATA PRINT GRAPHIK

	TIPO DI REDDITO	REDDITI (col. 1)		PERDITE (col. 2)		RITENUTE (col. 3)	
		Rigo	Importo	Rigo	Importo	Rigo	Importo
1	Domnicati - Quadro RA	RA23 col. 11	,00				
2	Agrari - Quadro RA	RA23 col. 12	,00				
3	Fabbricati - Quadro RB	RB10 col. 13 + col. 18	,00				
4		RC6 col. 4	,00				
5	Lavoro dipendente - Quadro Rc	RC9	782,00				
6						RC10 col. 1 + RC11	180,00
7	Lavoro autonomo - Quadro RE	RE 25 se positivo	,00	RE 25 se negativo	,00	RE 26	,00
8	Impresa in contabilità ordinaria - Quadro RF	RF 101	,00			RF 102 col. 6	,00
9	Impresa in contabilità semplificata - Quadro RG	RG 36 se positivo	,00	RG 36 se negativo	,00	RG 37 col. 6	,00
				RG 28 col. 1	,00		
10	Imprese consorziate - Quadro RS					RS33 + RS40 - LM41	,00
11	Partecipazione - Quadro RH	RH14 col. 2 RH17 RH18 col. 1 se positivi	,00	RH14 col.2 RH17 se negativi	,00	RH19	,00
				RH14 col. 1	,00		
12	Plusvalenze di natura finanziaria - Quadro RT	RT66 + RT87	,00			RT104	,00
13		RL3 col. 2	,00			RL3 col. 3	,00
14		RL4 col. 2	,00			RL4 col. 5	,00
15	Altri redditi - Quadro RL	RL19	1355,00			RL20	271,00
16		RL22 col. 2	,00			RL23 col. 2	,00
17		RL30 + RL32 col. 1	,00			RL31	,00
18	Allevamento - Quadro RD	RD18	,00			RD19	,00
19	Tassazione separata (con opzione tassazione ordinaria) e pignoramento presso terzi - Quadro RM	RM15 col. 1	,00			RM15 col. 2 + RM23 col. 3	,00
20	TOTALE REDDITI		2137,00	TOTALE PERDITE	,00	TOTALE RITENUTE Riportare nel rigo RN33 col. 4	451,00
21	DIFFERENZA (punto 20 col. 1 - punto 20 col. 2)		2137,00				
22	REDDITO MINIMO (RF58 col. 3 + RG26 col. 3 + RH7 col. 1) Riportare nel rigo RN1 col. 4		,00				
23	REDDITO COMPLESSIVO Se non compilato il punto 22, riportare il punto 21 - RS37 col. 13. Se compilato il punto 22, riportare il maggiore tra i punti 21 e 22 diminuito del rigo RS37 col. 13. Riportare nel rigo RN1 col. 5		2137,00				
RISERVATO AI CONTRIBUENTI CHE HANNO COMPILATO SIA IL PUNTO 22 (REDDITO MINIMO) SIA IL RIGO RN1 COL. 2 (CREDITO D'IMPOSTA PER FONDI COMUNI E CREDITO ART. 3, D.LGS. N. 147/2015)							
24	REDDITO ECCEDENTE IL MINIMO (punto 20 col. 1 - punto 22)						,00
25	RESIDUO PERDITE COMPENSABILI - Se il punto 24 è maggiore o uguale al punto 20 col. 2, il residuo perdite compensabili è uguale a zero e pertanto non deve essere compilata la col. 3 del rigo RN1 - Se il punto 24 è minore del punto 20 col. 2 calcolare: Punto 20 col. 2 - punto 24 Riportare nel rigo RN1 col. 3 nei limiti dell'importo da indicare nel rigo RN1 col. 2						,00

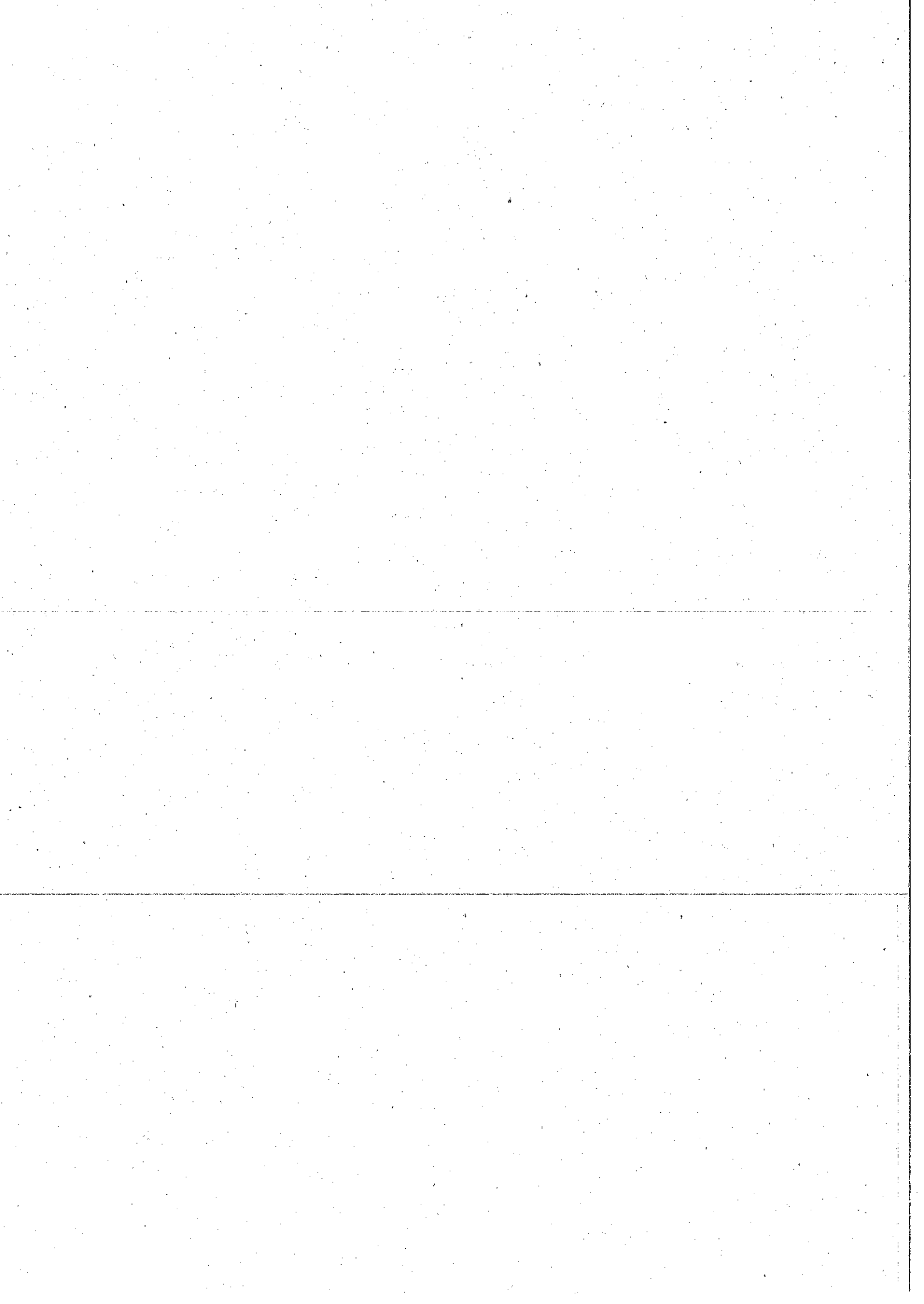

CODICE FISCALE BMBGLI89H67D612S COGNOME E NOME BAMBI GIULIA Contribuente MINIMO

Indirizzo e numero civico Comune Provincia Cap

RESIDENZA SCANDICCI FI 50018

PRESENTAZIONE DICHIARAZIONE CODICE FISCALE INTERMEDIARIO COGNOME E NOME O DENOMINAZIONE INTERMEDIARIO

DAL CONTRIBUENTE IN BANCA/POSTA TELEMATICAMENTE DA INTERMEDIARIO

RIEPILOGO DELLA DICHIARAZIONE IRPEF - SCHEMA RIEPILOGATIVO DEI REDDITI E DELLE RITENUTE

TIPO DI REDDITO	REDDITI	RITENUTE
Terroni e Fabbricati	,00	
Lavoro dipendente e/o pensione		
Lavoro autonomo e/o professione	782,00	180,00
Impresa ordinaria, semplificata o allevamento	,00	,00
Partecipazione	,00	,00
Plusvalenze di natura finanziaria	,00	,00
Altri redditi	,00	
Tassazione separata (opzione ordinaria della tassazione)	1355,00	271,00
Imprese commerciali	,00	,00
REDDITO COMPLESSIVO E TOTALE RITENUTE (RN1 col. 5 e RN93 col. 4 ovvero se contribuente minimo LM107/M38 a LM41)	2137,00	451,00

DETTAGLIO DEBITI da versare a SALDO, CREDITI ovvero RIMBORSI D'IMPOSTA MATURATI IN DICHIARAZIONE

IMPOSTE E CONTRIBUTI	QUADRO	DEBITO	CREDITO	ECCEDENZA DI VERSAMENTO	IMPORTO DI CUI SI CHIEDE IL RIMBORSO	CREDITO DA PORTARE IN DINIZIONE
NUOVI MINIMI/FORFETARI	LM	,00	,00	,00	,00	,00
IRPEF	RN	,00	451,00	,00	,00	451,00
ADDITIONALE REGIONALE	RV	,00	11,00	,00	,00	,00
ADDITIONALE COMUNALE	RV	,00	4,00	,00	,00	,00
IVA	VX	,00	,00	,00	,00	,00
IRAP	IO	,00	,00	,00	,00	,00
O.C.I.A.A.		,00	,00	,00	,00	,00
INPS	RR	,00	,00	,00	,00	,00
CEDOLARE SECCA	RE	,00	,00	,00	,00	,00
ALTRE IMPOSTE		,00	,00	,00	,00	,00
Totale imposte a saldo (A)		,00				
Totale crediti (B)						451,00

ACCONTI DI IMPOSTA			ALTRI CREDITI	
IMPOSTE E CONTRIBUTI	IMPORTO PRIMA RATA	IMPORTO SECONDA RATA	ORIGINE	IMPORTO
NUOVI MINIMI/FORFETARI			Crediti imposta concessi alle imprese - da quadro RU	,00
IRPEF			Altri crediti (*)	,00
ADDITIONALE COMUNALE				,00
IRAP				,00
INPS				,00
CEDOLARE SECCA				,00
Totale acconti 1a rata (C)			Totale Altri Crediti (E)	,00
Totale acconti 2a rata (D)				

TOTALE DOVUTO (SALDO 2015 E 1a RATA ACCONTO 2016) AL NETTO DEI CREDITI

Totale debiti (A + C)	Totale crediti (B + E)	Crediti utilizzati in compensazione (**)	Debito/Credito risultante
	451,00		- 451,00

VERSAMENTO IN UNICA SOLUZIONE (SALDO 2015 E 1ª RATA ACC. 2016)

ENTRO IL 16/06/2016 ovvero 18/07/2016 Magg. dello 0,4%

VERSAMENTO 2a RATA DI ACCONTO

ENTRO IL 30/11/2016

VERSAMENTO IMPOSTE IMMOBILI

ENTRO IL 16/06/2016 (***)

ENTRO IL 16/12/2016 (***)

VERSAMENTO A RATE

1ª RATA entro il

2ª RATA entro il

3ª RATA entro il

4ª RATA entro il

5ª RATA entro il

6ª RATA entro il

7ª RATA entro il

ATTENZIONE: GLI IMPORTI DELLE SINGOLE RATE DEL PROSPETTO NON TENGONO CONTO DI EVENTUALI CREDITI/DEBITI CHE POSSONO INTERVENIRE IN DATA SUCCESSIVA ALLA COMPILAZIONE DELLA PRESENTE.

* Crediti da utilizzare in compensazione non presenti sulle D.R.
 ** Credito utilizzato in compensazione in sede di dichiarazione per ridurre gli acconti di imposta IRPEF e/o IRAP
 *** Salvo diverse disposizioni

aranziazione BAMBI GIULIA
Codice fiscale

