

COMUNE DI SCANDICCI

UBICAZIONE: *Lotto tra Via E. De Amics e Via V. Monti*

OGGETTO: *CONTRIBUTO AL PIANO OPERATIVO PER LA TRASFORMAZIONE DELL'AREA*

PROPRIETA': *[Redacted] S.p.A.*

PROGETTISTA: *Arch. [Redacted]*

*SHEMA DI PROGETTO:  
PROSPETTO SU VIA DE AMICIS*

TAV. 5

DATA: settembre 2017

SCALA: 1:200



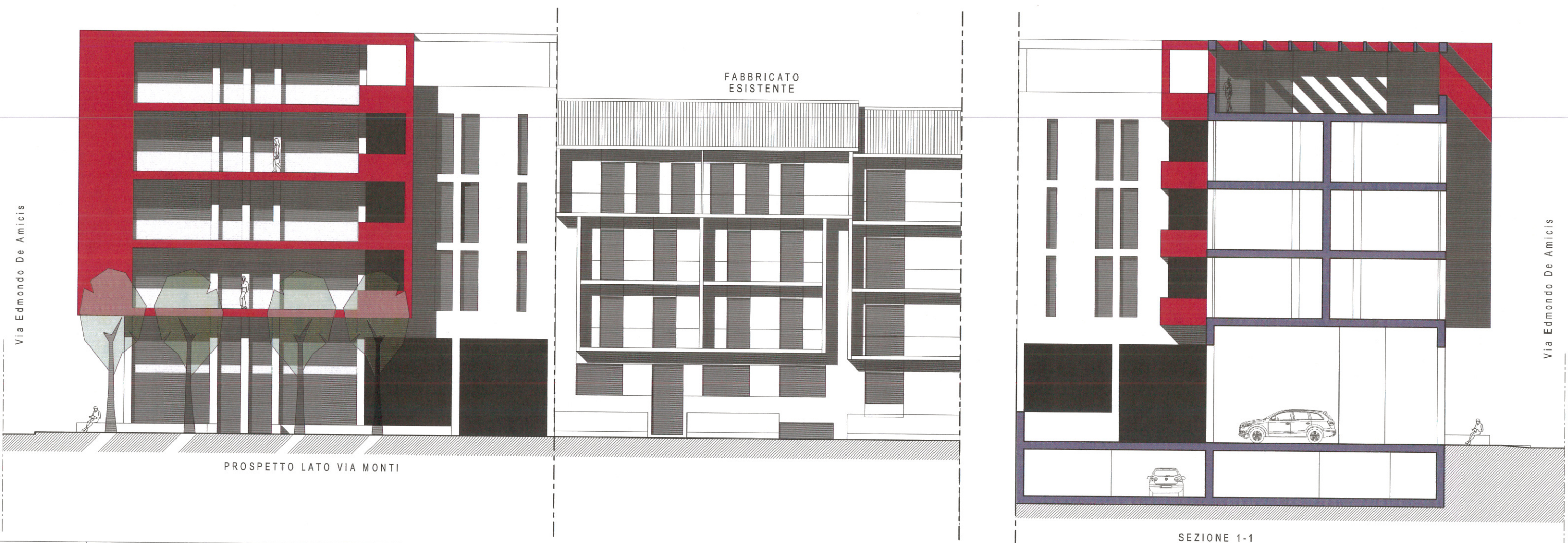

<p style="writing-mode: vertical-rl; transform: rotate(180deg);">STUDIO DI PROGETTAZIONE</p> <p style="writing-mode: vertical-rl; transform: rotate(180deg);">Angela Caporali - <del>Michela Banti</del> - <del>Mario Rossi</del></p> <p style="writing-mode: vertical-rl; transform: rotate(180deg);">ARCHITETTI</p> <p style="writing-mode: vertical-rl; transform: rotate(180deg);">Via <del>San</del> <del>Giuseppe</del> <del>Firenze</del></p> <p style="writing-mode: vertical-rl; transform: rotate(180deg);">@fiscali.it</p>	COMUNE DI SCANDICCI	
	UBICAZIONE:	<i>Lotto tra Via E. De Amics e Via V. Monti</i>
	OGGETTO:	<i>CONTRIBUTO AL PIANO OPERATIVO PER LA TRASFORMAZIONE DELL'AREA</i>
	PROPRIETA':	<del>XXXXXXXXXX</del> S.p.A.
	PROGETTISTA:	Arch. <del>XXXXXXXXXX</del>
	SHEMA DI PROGETTO: PROSPETTO SU VIA MONTI E SEZIONE	
DATA: settembre 2017	SCALA: 1:200	